

Preisliste

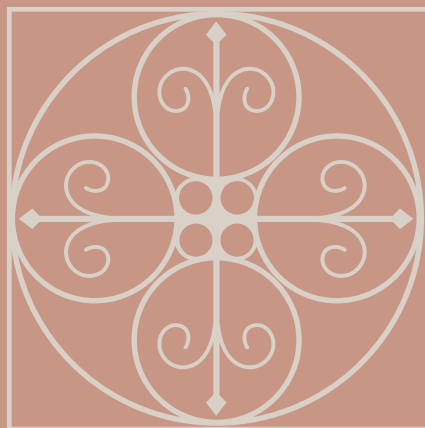

2018/19

Gut geplant ist halb gebucht

Unvergessliche Urlaubserinnerungen sind im Hotel Sonnenhof inbegriffen! Im Folgenden finden Sie alle Preise für unsere Zimmer und Suiten sowie die Inklusivleistungen in der Übersicht.



Unsere Zimmer

Alle unsere hochwertig eingerichteten, hohen Zimmer sind mit Klimaanlage, Bad/WC, Föhn, Kühlschrank, Sat-TV mit Flachbildschirm, WLAN, Radio und Safe ausgestattet.



Sommer	23.03. – 29.03. 03.04. – 21.04. 05.05. – 19.05. 09.06. – 28.07. 20.10. – 08.11.	29.03. – 03.04. 21.04. – 05.05. 19.05. – 09.06. 28.07. – 04.08. 19.08. – 02.09. 07.10. – 20.10.	04.08. – 19.08. 02.09. – 07.10. 08.11. – 13.11.	Winter	30.11. – 02.12. 07.12. – 09.12. 14.12. – 16.12. 21.12. – 23.12. 25.12. – 06.01.	02.12. – 07.12. 09.12. – 14.12. 16.12. – 21.12.
	Doppelzimmer Typ A 30m² mit Balkon					
	103,00 €	106,00 €	111,00 €	pro Person & Nacht mit Halbpension	105,00 €	87,00 €
3–6 Nächte	100,00 €	103,00 €	108,00 €			
ab 7 Nächte	92,00 €	100,00 €	104,00 €			
Doppelzimmer Typ B 30m² ohne Balkon Typ C 24m² mit Balkon						
	101,00 €	103,00 €	106,00 €	pro Person & Nacht mit Halbpension	102,00 €	84,00 €
3–6 Nächte	98,00 €	100,00 €	103,00 €			
ab 7 Nächte	89,00 €	95,00 €	100,00 €			
Doppelzimmer Typ D 24m² ohne Balkon						
	97,00 €	100,00 €	102,00 €	pro Person & Nacht mit Halbpension	99,00 €	80,00 €
3–6 Nächte	94,00 €	96,00 €	99,00 €			
ab 7 Nächte	85,00 €	93,00 €	96,00 €			
Einzelzimmer 22–24m² Parterre						
	103,00 €	104,00 €	105,00 €	pro Person & Nacht mit Halbpension	105,00 €	87,00 €
3–6 Nächte	96,00 €	100,00 €	102,00 €			
ab 7 Nächte	88,00 €	95,00 €	98,00 €			
Einzelzimmer 22–24m² 1.+2. Etage						
	120,00 €	126,00 €	130,00 €			
3–6 Nächte	116,00 €	122,00 €	126,00 €			
ab 7 Nächte	104,00 €	119,00 €	121,00 €			

Unsere neuen Suiten

Juniorsuite 110, 210 35 m² mit Loggia

Ausstattung: Loggia, 1 Doppelbett, Couch, Sitzecke, Klimaanlage, Sat-TV mit Flachbildschirm, Wlan, Telefon, Radio, Safe, Kühlschrank, Eichendielenboden im Landhausstil, Dusche, 1 Zusatzbett oder Babybett möglich. Die Suite ist nach Westen ausgerichtet.

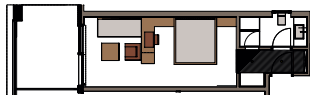

Sommer	23.03. – 29.03. 03.04. – 21.04. 05.05. – 19.05. 09.06. – 28.07. 20.10. – 08.11.	29.03. – 03.04. 21.04. – 05.05. 19.05. – 09.06. 28.07. – 04.08. 19.08. – 02.09. 07.10. – 20.10.	04.08. – 19.08. 02.09. – 07.10. 08.11. – 13.11.	Winter	30.11. – 02.12. 07.12. – 09.12. 14.12. – 16.12. 21.12. – 23.12. 25.12. – 06.01.	02.12. – 07.12. 09.12. – 14.12. 16.12. – 21.12.
	1 – 2 Nächte	118,00 €	124,00 €		128,00 €	pro Person & Nacht mit Halbpension
	3 – 6 Nächte	114,00 €	120,00 €	123,00 €		
	ab 7 Nächte	105,00 €	111,00 €	118,00 €		

Suite 109 40 m² mit Loggia

Ausstattung: Loggia, 1 Doppelbett, Couch, Sitzecke, Klimaanlage, Sat-TV mit Flachbildschirm, Wlan, Telefon, Radio, Safe, Kühlschrank, Eichendielenboden im Landhausstil, Bad mit Badewanne und Dusche, 1 Zusatzbett oder Babybett möglich. Die Suite ist nach Südwesten ausgerichtet.



Sommer	23.03. – 29.03. 03.04. – 21.04. 05.05. – 19.05. 09.06. – 28.07. 20.10. – 08.11.	29.03. – 03.04. 21.04. – 05.05. 19.05. – 09.06. 28.07. – 04.08. 19.08. – 02.09. 07.10. – 20.10.	04.08. – 19.08. 02.09. – 07.10. 08.11. – 13.11.	Winter	30.11. – 02.12. 07.12. – 09.12. 14.12. – 16.12. 21.12. – 23.12. 25.12. – 06.01.	02.12. – 07.12. 09.12. – 14.12. 16.12. – 21.12.
	1 – 2 Nächte	125,00 €	130,00 €		132,00 €	pro Person & Nacht mit Halbpension
	3 – 6 Nächte	120,00 €	125,00 €	128,00 €		
	ab 7 Nächte	108,00 €	116,00 €	123,00 €		

Suite 209 40m² mit Loggia

Ausstattung: Loggia, 1 Doppelbett, Couch, Sitzecke, Klimaanlage, Sat-TV mit Flachbildschirm, Wlan, Telefon, Radio, Safe, Kühlschrank, Eichendielenboden im Landhausstil, Bad mit Badewanne und Dusche, 1 Zusatzbett oder Babybett möglich. Die Suite ist nach Südwesten ausgerichtet.

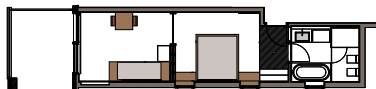
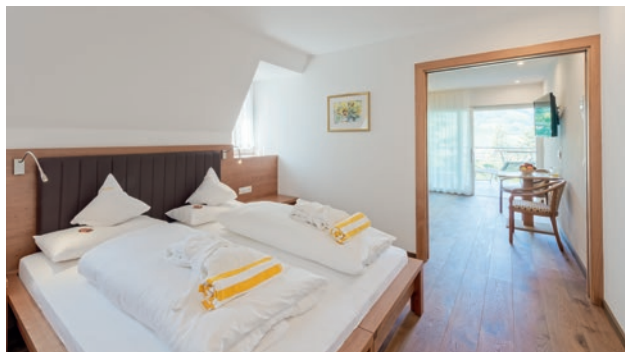

Sommer	23.03. – 29.03. 03.04. – 21.04. 05.05. – 19.05. 09.06. – 28.07. 20.10. – 08.11.	29.03. – 03.04. 21.04. – 05.05. 19.05. – 09.06. 28.07. – 04.08. 19.08. – 02.09. 07.10. – 20.10.	04.08. – 19.08. 02.09. – 07.10. 08.11. – 13.11.	Winter	30.11. – 02.12. 07.12. – 09.12. 14.12. – 16.12. 21.12. – 23.12. 25.12. – 06.01.	02.12. – 07.12. 09.12. – 14.12. 16.12. – 21.12.		
	1 – 2 Nächte	125,00 €	130,00 €		132,00 €	pro Person & Nacht mit Halbpension	120,00 €	99,00 €
	3 – 6 Nächte	120,00 €	125,00 €		128,00 €			
ab 7 Nächte	108,00 €	116,00 €	123,00 €					

Attikajuniorsuite 322 45m² mit Velux Cabrio Fenster

Ausstattung: Velux Cabrio Fenster, 1 Doppelbett, Sitzecke, Klimaanlage, Sat-TV mit Flachbildschirm, Wlan, Telefon, Radio, Safe, Kühlschrank, Eichendielenboden im Landhausstil, Bad und Dusche, 1 Zusatzbett oder Babybett möglich. Die Suite ist nach Nordosten mit Bergblick zur Texelgruppe ausgerichtet.

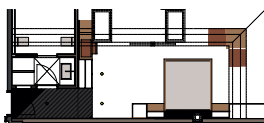

Sommer	23.03. – 29.03. 03.04. – 21.04. 05.05. – 19.05. 09.06. – 28.07. 20.10. – 08.11.	29.03. – 03.04. 21.04. – 05.05. 19.05. – 09.06. 28.07. – 04.08. 19.08. – 02.09. 07.10. – 20.10.	04.08. – 19.08. 02.09. – 07.10. 08.11. – 13.11.	Winter	30.11. – 02.12. 07.12. – 09.12. 14.12. – 16.12. 21.12. – 23.12. 25.12. – 06.01.	02.12. – 07.12. 09.12. – 14.12. 16.12. – 21.12.		
	1 – 2 Nächte	115,00 €	120,00 €		124,00 €	pro Person & Nacht mit Halbpension	110,00 €	90,00 €
	3 – 6 Nächte	110,00 €	115,00 €		118,00 €			
ab 7 Nächte	99,00 €	106,00 €	115,00 €					

Attikasuite 324 60m² mit Velux Cabrio Fenster

Ausstattung: Velux Cabrio Fenster, 1 Doppelbett, Couch, Sitzecke, Klimaanlage, Sat-TV mit Flachbildschirm, Wlan, Telefon, Radio, Safe, Kühlschrank, Eichendielenboden im Landhausstil, Bad und

Dusche, 1 Zusatzbett oder Babybett möglich. Die Suite ist nach Süden ausgerichtet.

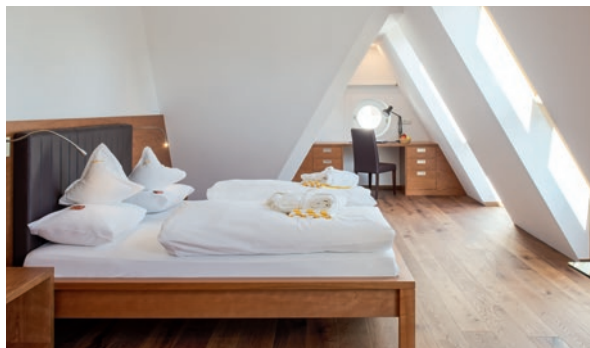

Sommer	23.03. – 29.03.	29.03. – 03.04.	04.08. – 19.08.	Winter	30.11. – 02.12.	02.12. – 07.12.
	03.04. – 21.04.	21.04. – 05.05.			07.12. – 09.12.	
	05.05. – 19.05.	19.05. – 09.06.	02.09. – 07.10.		14.12. – 16.12.	16.12. – 21.12.
	09.06. – 28.07.	28.07. – 04.08.	08.11. – 13.11.		21.12. – 23.12.	
	20.10. – 08.11.	19.08. – 02.09.			25.12. – 06.01.	
		07.10. – 20.10.				
1 – 2 Nächte	118,00 €	124,00 €	128,00 €	pro Person & Nacht mit Halbpension	115,00 €	95,00 €
3 – 6 Nächte	114,00 €	120,00 €	123,00 €			
ab 7 Nächte	105,00 €	111,00 €	118,00 €			

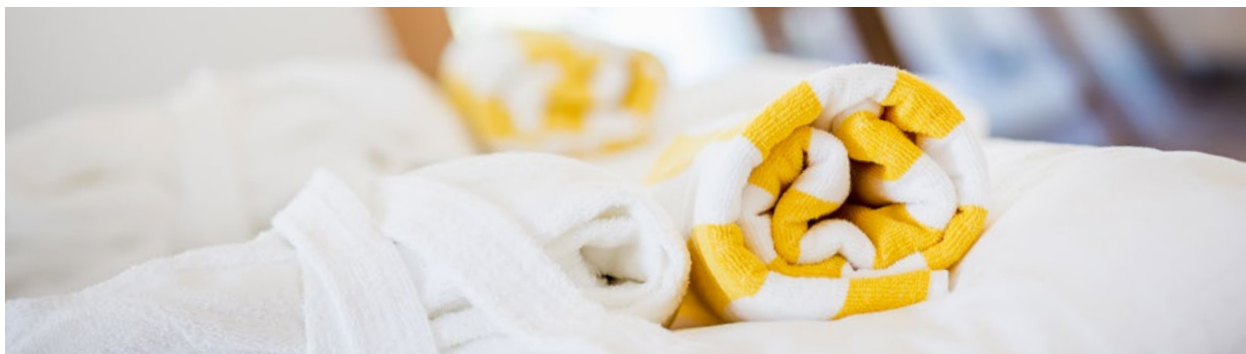

Die Preise verstehen sich pro Person und Tag bei einer Standardbelegung von 2 Personen im Doppelzimmer oder Suite, 1 Person im Einzelzimmer mit Halbpension. Für alle Personen ab 14 Jahren wird eine Ortstaxe von 1,50 Euro pro Person und Nacht eingehoben. Diese Abgabe ist in den Preisangaben der Preisliste nicht enthalten. Für das Silvestermenü berechnen wir einen Zuschlag von 45,00 Euro pro Person.

Zimmer mit Frühstück: abzüglich 15,00 Euro. Kinderpreise im Elternzimmer: 0–2 Jahre 25%. Bei zwei vollzahlenden Personen: 3–7 Jahre 40%, 8–16 Jahre 60%. Dritte Person im Zimmer: 80%. Hunde auf Anfrage (ohne Verpflegung): 10,00 Euro pro Tag. Tiefgarage: 6,00 Euro pro Tag. Bitte haben Sie Verständnis dafür, dass in unseren Räumlichkeiten nicht geraucht werden darf.

Inklusivleistungen 2018/19

- Alle Zimmer und Suiten verfügen über eine Klimaanlage.
- Als Partnerhotel der Therme Meran erhalten Sie dort 10% Ermäßigung.
- Reichhaltiges Frühstücksbuffet von 7.30 bis 10.00 Uhr.
- Genießen Sie täglich ein Menü nach Wahl sowie unser umfangreiches Salat- und Käsebuffet in unserem Speisesaal mit Klimaanlage.
- 1x wöchentlich servieren wir Ihnen einen Aperitif.
- Ein kuscheliger Bademantel, Badeslipper und -handtücher sorgen für Wohlbefinden im Bad und Wellnessbereich.
- Tanken Sie neue Energie in unserem Wellnessbereich mit Erlebnisdusche, Sauna, Dampfbad, Wärmeliegen und Whirlpool.
- In unserem Park finden Sie vom 23. März bis 04. November ein beheiztes Freischwimmbad (29°C) und viel Platz zum Entspannen und Genießen sowohl in der Sonne als auch im Schatten.
- Kostenlose Nutzung unseres Fitnessraumes.
- Ein Parkplatz im Freien steht Ihnen während des Aufenthaltes kostenfrei zur Verfügung.
- Aktuelle Tageszeitungen und Zeitschriften liegen zur Ansicht für Sie bereit.
- Stadtführer/-pläne sowie Wanderkarten stellen wir Ihnen gerne leihweise zur Verfügung.
- Als Gast unseres Hauses erhalten Sie 20% Ermäßigung auf das Greenfee im Golfclub Passeier.
- Nutzen Sie unsere kostenlose WLAN-Verbindung in den Zimmern, Suiten und in der Lobby.
- Bis zum 30. Juni 2018 und ab dem 15. Oktober 2018 erhalten Sie von uns die MeranCard.
- Ab 01. Juli 2018 erhalten Sie von uns die BusCard Meran und Umgebung bei einem Aufenthalt ab 7 Nächten.
- Mehrwertsteuer inklusive.

Verbindliche Reservierung

- Für Ihre Reservierung benötigen wir eine Anzahlung von 200,00 Euro mittels Kreditkarte oder an folgende Bankkoordinaten:
Raiffeisenkasse Meran
IBAN: IT40 Z0813 3585 9000 0090 1103 21
BIC: ICRAITRR3P0 (0 = Zahl Null)
- Bei Stornierung ab drei Wochen vor Buchungstermin stellen wir drei Tage in Rechnung.
Bei Stornierung ab fünf Tagen vor Buchungstermin, bei vorzeitiger Abreise oder verspäteter Ankunft berechnen wir den gesamten Buchungsbetrag.

Ihr schnellster Weg zu uns! Der rote
Leitpfad im Meraner Hotelzonensystem
bringt Sie direkt zum Sonnenhof.
Achten Sie auf die Schilder mit unserem
Hotelnamen – sie erleichtern Ihnen
zusätzlich die Orientierung.

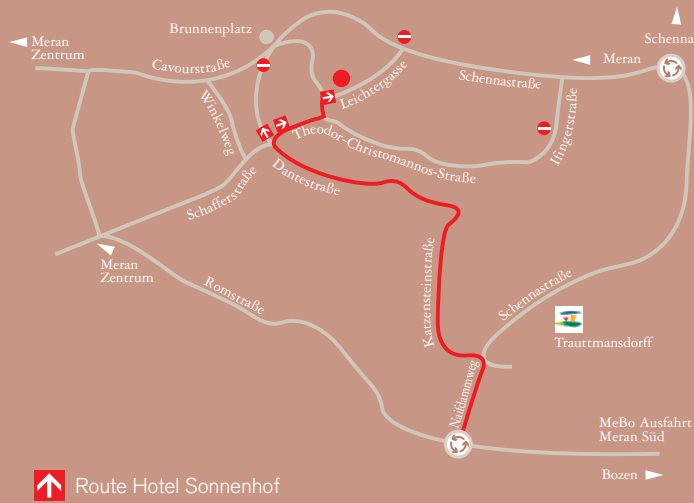

Hotel Sonnenhof
Fam. Brandstätter
Leichtergergasse 3 · I-39012 Meran
Tel. +39 0473 233 418
Fax +39 0473 233 383
info@sonnenhof-meran.com
www.sonnenhof-meran.com

